

dettaglio nodo primo solaio / muratura di fondazione - scala 1:10

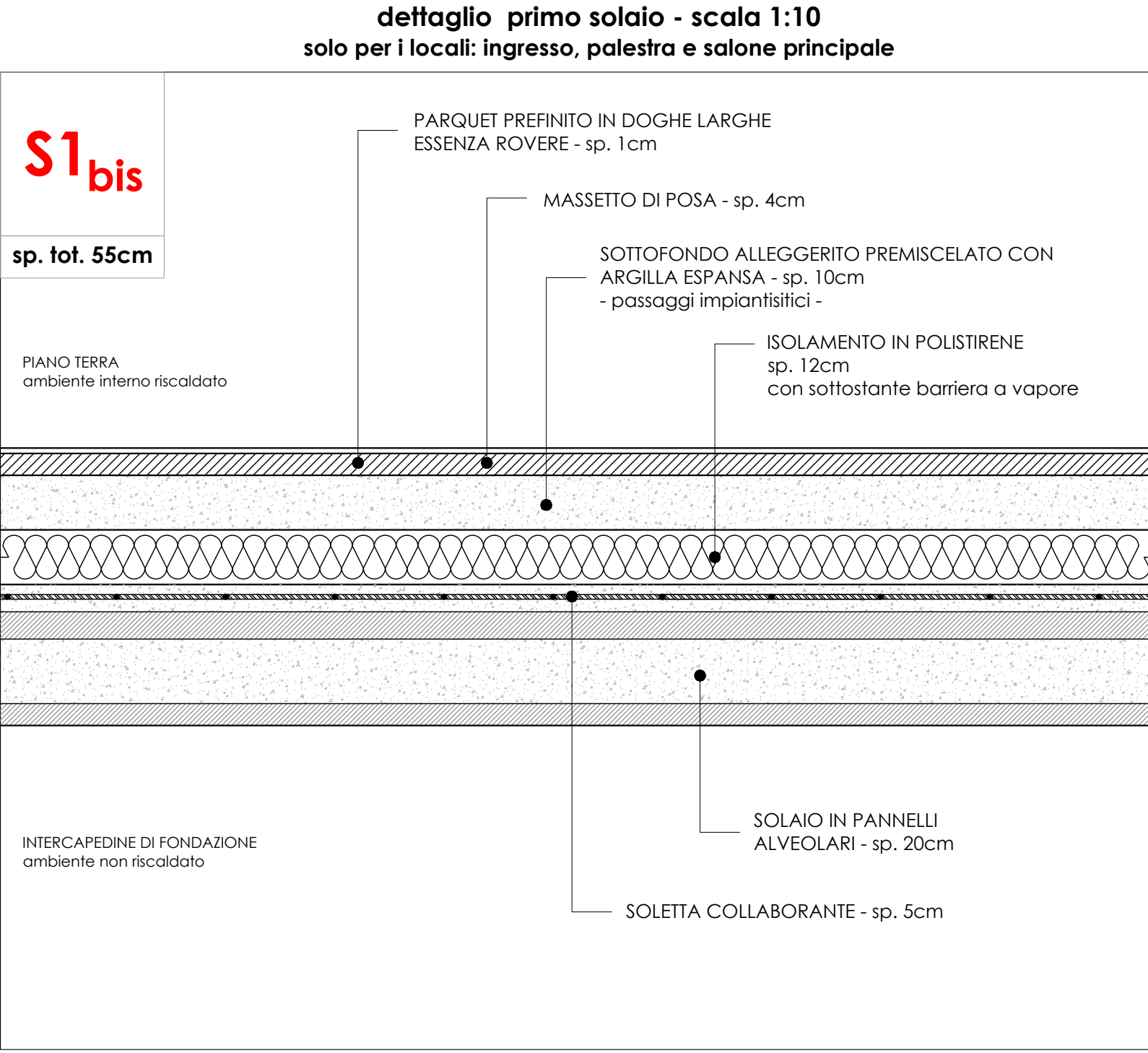

individuazione dei fabbricati oggetto di intervento in ortofoto

SCHEMA FRESATURE E POSIZIONAMENTO FERRI - PANNELLO ALVEOLARE
vista assonometrica - scala adattata

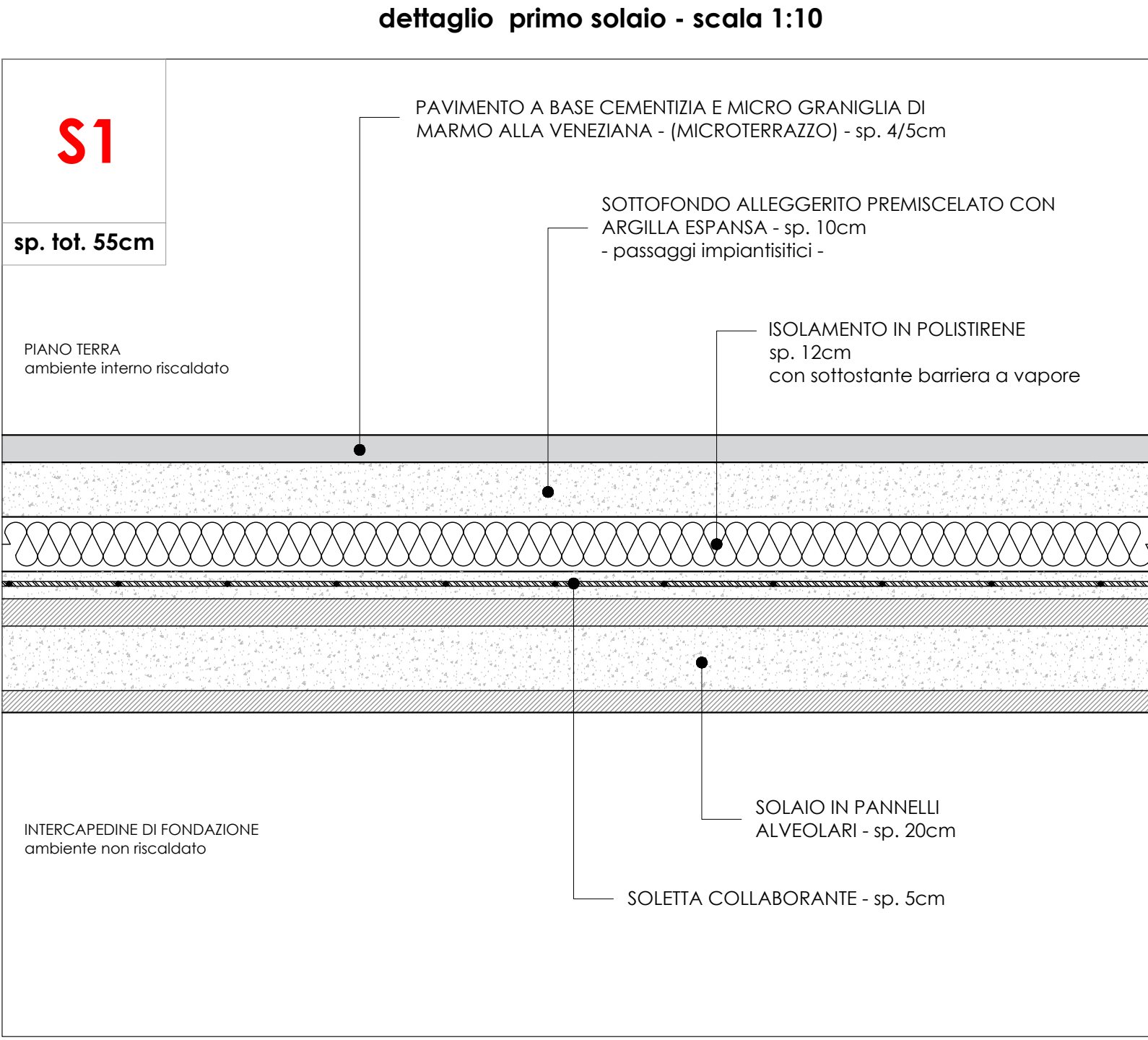
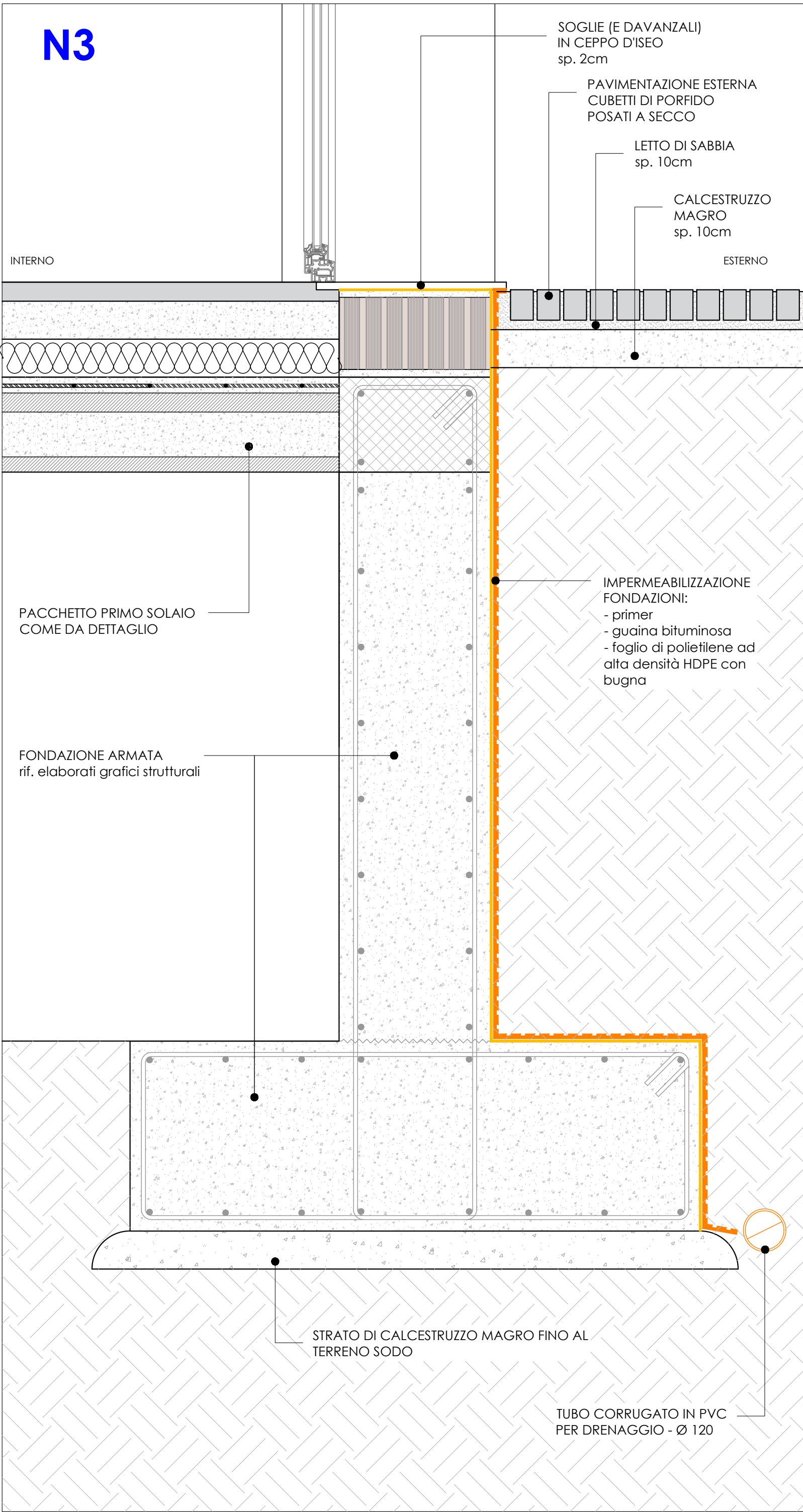
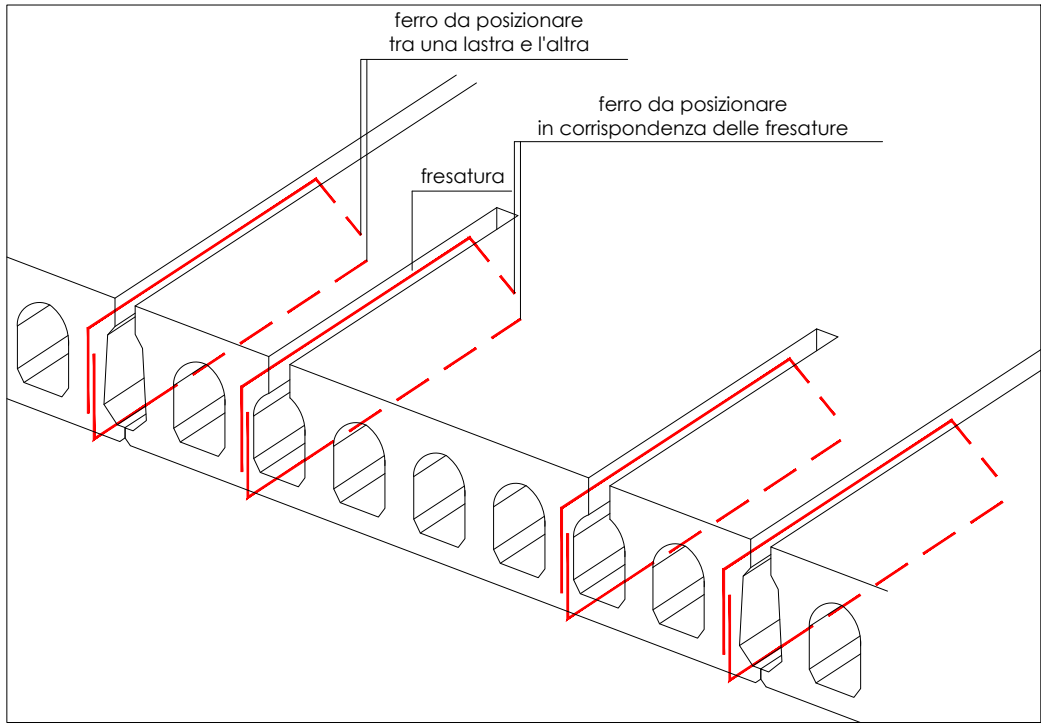

dettaglio secondo solaio (copertura) - scala 1:10

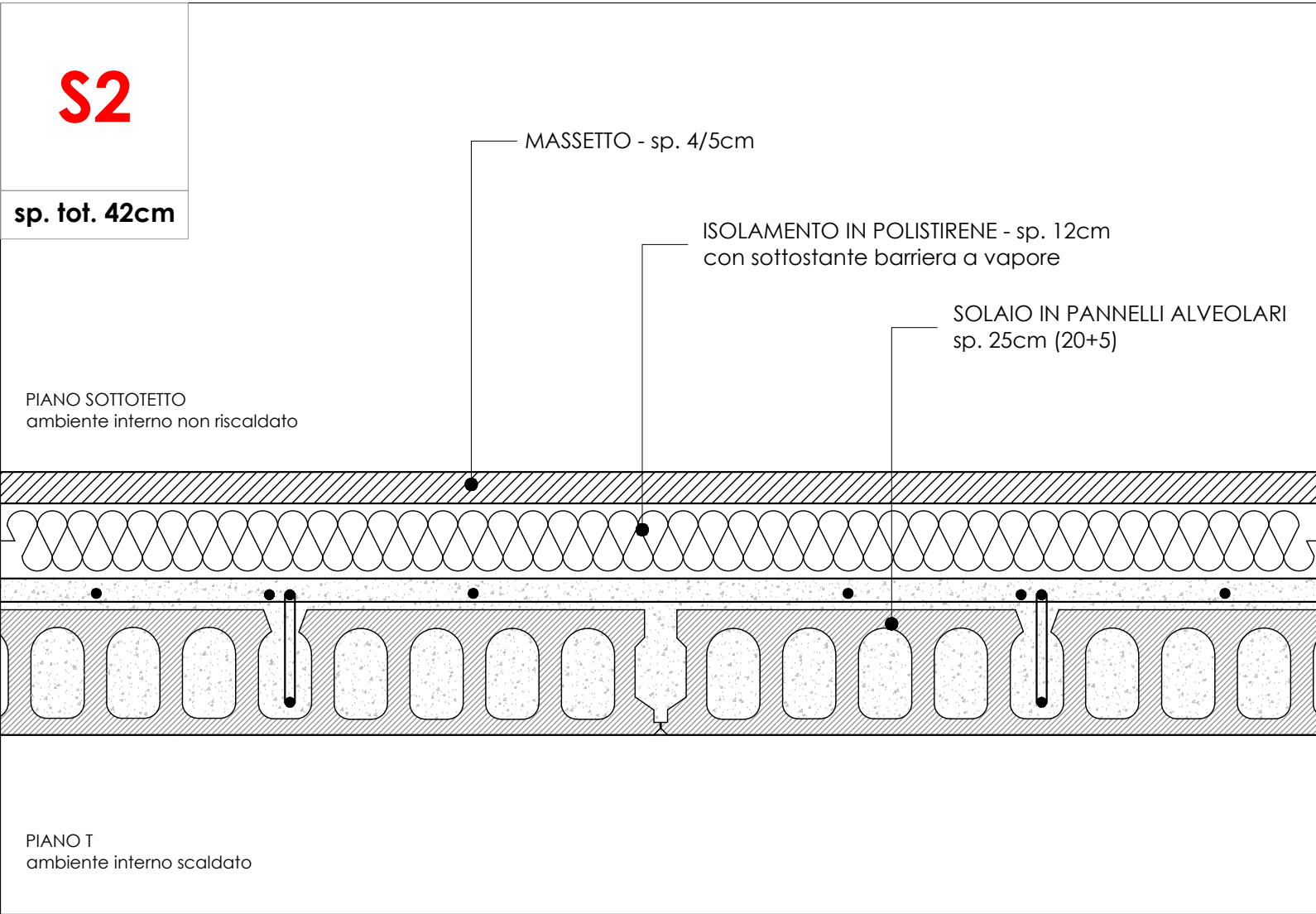

dettaglio nodo solaio / copertura / cornicione / muratura - scala 1:10

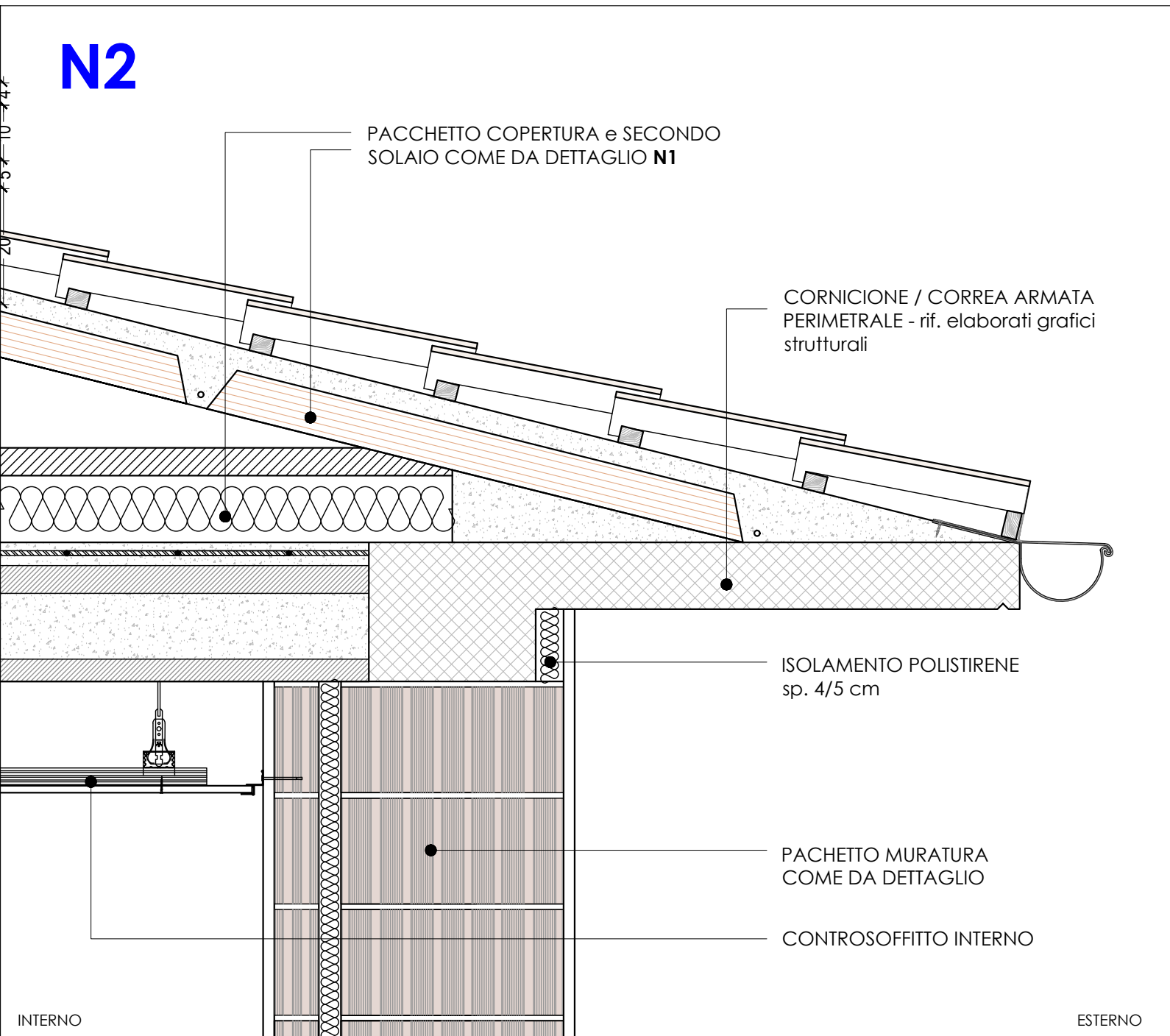

dettaglio nodo solaio / copertura - scala 1:10

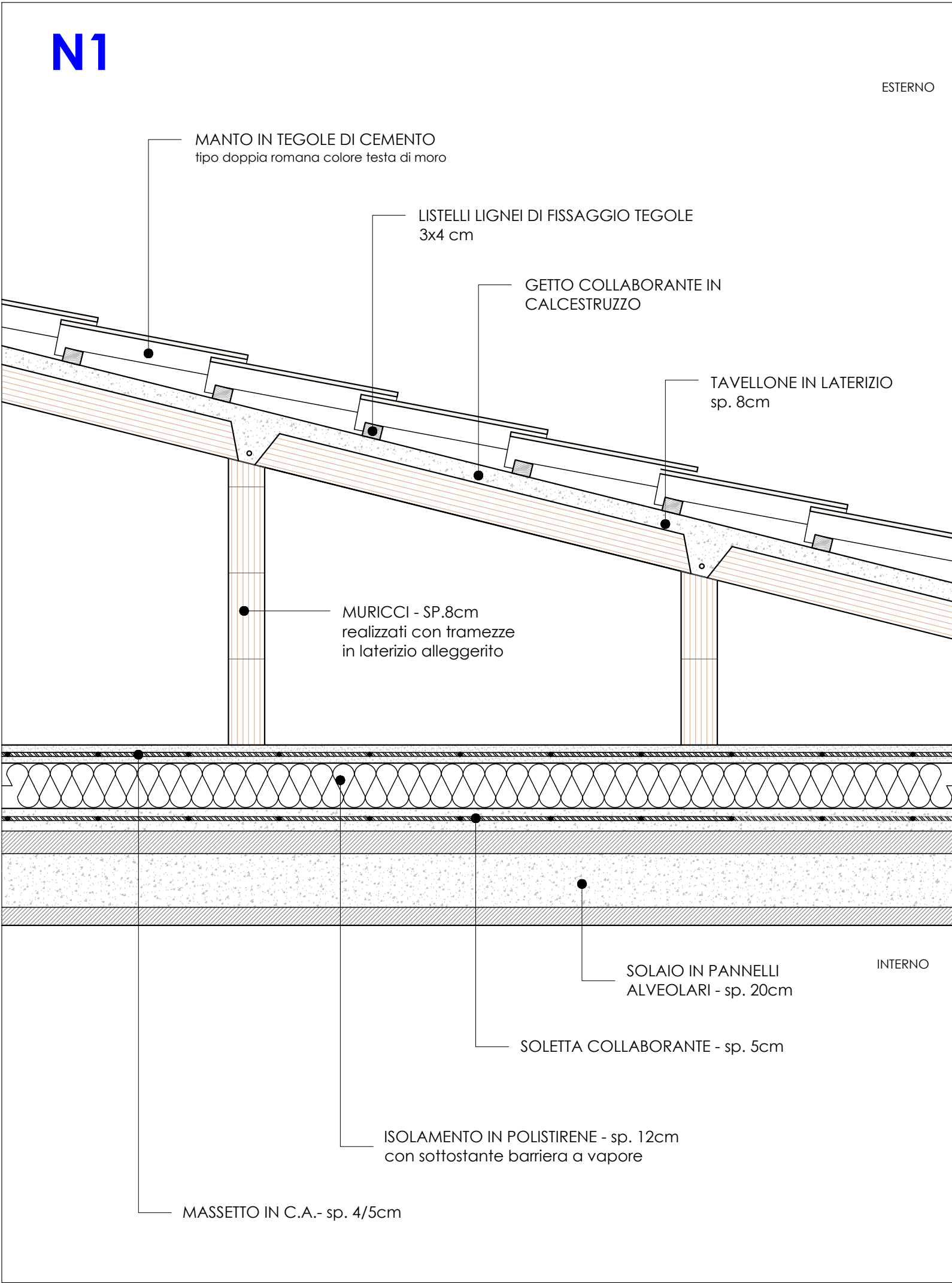

PROGETTO ESECUTIVO
INTERVENTO DI REALIZZAZIONE NUOVO CENTRO DIURNO PER ANZIANI
"IL SOLE D'INVERNO"
Comune di Vigolzone (PC) - CUP: J75E25000160004

Committente:	COMUNE DI VIGOLZONE piazza Serena, 18 - 29020 Vigolzone (PC) c.f. 0030486036	visto ed approvato:
Progetto:	Ufficio Tecnico Comune di Vigolzone STUDIO TECNICO Ing. Silvio Carini Stradone Farnese, 23/25 - 29121 Piacenza Tel./Fax: 0523-711319 - mobile: 333-286211 e-mail: ing.silvio.carini@gmail.com p.e.c. silvio.carini@ingpec.eu	il Tecnico: il Tecnico:
Oggetto elaborato:	ABACO DEI SOLAI E NODI COSTRUTTIVI	Fase: Elaborato: ESE AR 4.9
REV.	DATA	DESCRIZIONE
00	novembre 2025	EMESSO PER APPROVAZIONE DEL PROGETTO ESECUTIVO
01		
02		
02		
redatto:	controllato: Ing. Carini	note: